

SPEJDERNES LEJR

 2026

HEDLAND NATURPARK



INFORMATIONSPAKKE TIL NABOER

Spejdernes Lejr 2026
18.-26. juli 2026

Om Informationspakken

Kære nabo

Du sidder nu med en informationspakke fra Spejdernes Lejr 2026 lavet særligt til dig, der bor som nærmeste nabo til Spejdernes Lejr 2026.

I informationspakken har vi samlet den vigtigste information fra de udvalg, som er i gang med planlægningen af Spejdernes Lejr.

Hvis der er spørgsmål, som du ikke får besvaret her i informationspakken, så find seneste nyt på vores hjemmeside. Vi har lavet en særlig side til dig som nabo, som du finder via <https://spejderneslejr.dk/nabo>.

Du er også altid velkommen til at kontakte Informationscenteret på info@sl2026.dk, hvor vores frivillige gør, hvad de kan for at give svar på dine spørgsmål hurtigst muligt.

God læselyst!

//Udvalget for Informationscenteret



Indholdsfortegnelse

- 01 Forord ved Lejrcheferne**
- 02 Hvad er Spejdernes Lejr?**
- 03 Hvad kan jeg opleve?**
- 05 Trafikforhold**
- 06 Kort over vejspærringer**
- 07 Busruter og adgange til Hedeland**
- 08 Kort over ændrede busruter**
- 09 Kort over lejren**
- 10 Kontakt**

FØRØRD VED LEJRCHEFERNE

Kære nabo

Nu er der ikke længe til, at du bliver en del af Nordens største fællesskab, når Spejdernes Lejr med godt 30.000 deltagere igen omdanner Hedeland Naturpark til en by på størrelse med Esbjerg for en uge.

Vi ved, at det får betydning for, hvordan du blandt andet kan færdes på vejene, bruge busserne og hænge vasketøjet til tørre fra d. 18. til d. 26. juli.

Derfor håber vi også, at du vil udnytte de muligheder, som Spejdernes Lejr giver og være en del af fællesskabet sammen med os.

På de næste sider, kan du læse om alt det praktiske som f.eks., hvilke veje, der er spærret hvornår, og om alt det sjove som, hvordan du kan hjælpe med at afvikle Spejdernes Lejr for en dag, hvornår der er aktiviteter som åbningslejrball og gudstjeneste, du kan deltage i – og alt det andet, du kan opleve.

Vi glæder os til at dele fællesskabet med jer.



Foto: Jakob Skipper

Lejrcheferne for Spejdernes Lejr 2026

Cecilie Viborg Nielsen & Marie Torp Christensen

Hvad er Spejdernes Lejr?

Spejdernes Lejr er Nordens største spejderlejr med 30.000 deltagere fra ind- og udland. 4.000 frivillige bidrager til at skabe lejren, der arrangeres af Foreningen Spejderne og dens fem medlemskorps: Det Danske Spejderkorps, KFUM-Spejderne, De grønne pigespejdere, Danske Baptisters Spejderkorps og Dansk Spejderkorps Sydslesvig.

Derudover afholdes Spejdernes Lejr 2026 i samarbejde med Høje-Taastrup Kommune og Roskilde Kommune samt Hedeland Naturpark og masser af gode organisationer, som støtter lejren.

Formålet med lejren er at skabe uforglemmelige spejderoplevelser for børn og unge og samtidig invitere omverdenen ind for at se, hvad spejderfællesskabet kan byde på.

Hovedlejren afholdes fra d. 18. til d. 26. juli 2026, mens der vil være opbygnings- og nedtagningslejr i perioden fra d. 1. juli til d. 10. august. Som du allerede ved, kommer lejren til at foregå i Hedeland Naturpark, som den også gjorde i 2022. Vi er meget glade for at få muligheden for at afholde Spejdernes Lejr i Hedelands skønne natur endnu engang.

Temaet for Spejdernes Lejr 2026 er "Alle ind i fællesskabet", og vi håber også, at du som nabo har lyst til at være en del af det.

Hvad kan jeg opleve?

Som nabo til Spejdernes Lejr vil vi gerne invitere dig på besøg. Lejren er åben for besøg gennem hele ugen, og det er gratis at besøge lejren. Som besøgende kan du opleve lejrlivet helt tæt på og deltage i et udvalg af aktiviteter og events for både børn og voksne. Du er også meget velkommen til at invitere dine venner og familie med til at besøge Spejdernes Lejr.

Lejren afholder et stort åbnings- og afslutningslejrbål, hvor vi samler alle lejrens deltagere ved den store scene for foden af Skibakken. Her er alle velkomne, og du kan sætte dig på græsset foran scenen eller medbringe klapstol og sætte dig ude langs siden.

Åbningslejrbålet foregår søndag d. 19. juli kl. 19.30-20.45 og markerer starten på Spejdernes Lejr 2026. Her sættes rammen for den uge, der venter. Der vil være sceniske indslag, fællessang og stemningsfulde øjeblikke, hvor publikum inviteres ind i fællesskabet – både fysisk og mentalt.

Afslutningslejrbålet foregår lørdag d. 25. juli kl. 19.00-20.30 og samler lejren én sidste gang og markerer afslutningen på en uge fyldt med oplevelser, fællesskab og minder. Her ser vi tilbage på alt det, vi har delt – de store øjeblikke, de små historier og de relationer, der er opstået undervejs. Showet byder både på fælles refleksion og et festligt sceneshow, der sætter et spektakulært punktum for lejren.

Lejrgudstjeneste

Afholdes søndag d. 19. juli kl. 13.

Som menighed er I selvfølgelig inviteret med.
Det bliver en helt særlig Gudstjeneste med op mod 3.000 deltagere.

Hvad kan jeg opleve?

Lejrens såkaldte Frie Aktiviteter er åbne for både deltagere og gæster på lejren. De mange engagerede aktivitetsfrivillige har sørget for, at der er aktiviteter, som du kan prøve under hele lejren. Du kan se hvilke og hvor de foregår ved at søge i aktivitetskataloget, som findes på <https://spejderneslejr.dk/aktiviteter>. Frem mod lejren vil der komme flere aktiviteter i kataloget, så husk løbende at holde øje med, om ikke der også skulle være noget for dig.

Mad

Ved lejrens knudepunkt, Spejdertorvet, vil der bl.a. være flere spejderbutikker, foodtrucks og et supermarked. Du kan tænke op, mens du mærker, hvordan det summer af liv mellem de mange glade spejdere, der bevæger sig mellem eller måske tager en pause fra dagens aktiviteter.

Kender du nogen, der er på lejr, eller vil du bare gerne helt ud blandt telte og bålrog på lejren, så kan du også finde caféer og kiosker i underlejrene.

Bliv dagsfrivillig på lejren

Hvis du gerne vil bidrage til lejrens afholdelse, kan du blive dagsfrivillig på lejren og tage en frivillig vagt en dag eller to, hvor det passer dig. Du overnatter hjemme og skal selv sørge for mad, mens du er på vagt.

Du kan besøge vores jobbank på <https://jobs.spejderneslejr.dk> og se, hvad vi har brug for hjælp til. Vi mangler eksempelvis hjælp fra dagsfrivillige til at dirigere trafikken på ankomst og afrejsedagene. Du er også altid velkommen til at skrive til frivillig@sl2026.dk, hvis ikke du lige finder jobbet for dig, men gerne vil hjælpe til.

Trafikforhold

Når vi er 30.000 mennesker på lejren, kommer vi desværre til at påvirke de trafikale forhold i nærområdet, hvilket gælder både vejspærringer, ændrede busruter og adgange til Hedeland Naturpark.

Vejspærringer og køretilladelser

Af hensyn til børnenes sikkerhed og dit privatliv som nabo vil vi afspærre flere veje under hovedlejren fra d. 18. juli kl. 00.00 til d. 26. juli kl. 16.00 (se kortet på s. 6).

- Torsbrovej afspærres helt fra Thorsager i den vestlige ende til før Thorsagervej 19 i den østlige ende.
- Brandhøjgårdsvej afspærres helt fra Truelshøj i den nordlige ende til Tingstedvej i den sydlige ende.
- Tingstedvej spærres helt i den nordlige ende før Sognevej/Solvang.
- I den sydlige ende af Tingstedvej bliver der ind- og udkørsel for beboere i Reerslev via bemanded afspærring af Brandhøjgårdsvej mellem Tingstedvej og Stærkendevej.

For at sikre, at det kun er borgere, jeres gæster og folk med ærinder, som benytter adgangsvejen ind til Reerslev, vil der alle dage kl. 8-18 blive tjekket for køretilladelser. Det er i det tidsrum, vi forventer den primære aktivitet omkring lejren. Køretilladelse tildes borgerne inden lejren.

Vi ved, at disse vejspærringer vil give ændringer i din vanlige rejseplan og for mange også længere rejsetid. Vi opfordrer til, at du tjekker den ændrede rute på forhånd og afsætter ekstra tid, mens lejren står på. De frivillige, som bemander afspærringen i syd, gør hvad de kan, for at trafikken glider så let som muligt.

Akutte situationer

Lejrens beredskab har tæt dialog med myndighederne om akutte situationer både på lejren og i Reerslev. Hvis der opstår situationer, som kræver udrykningskøretøjer, vil disse nå hurtigt og effektivt frem, uanset hvor behovet for hjælp er.

KØRT OVER VEJSPÆRRINGER

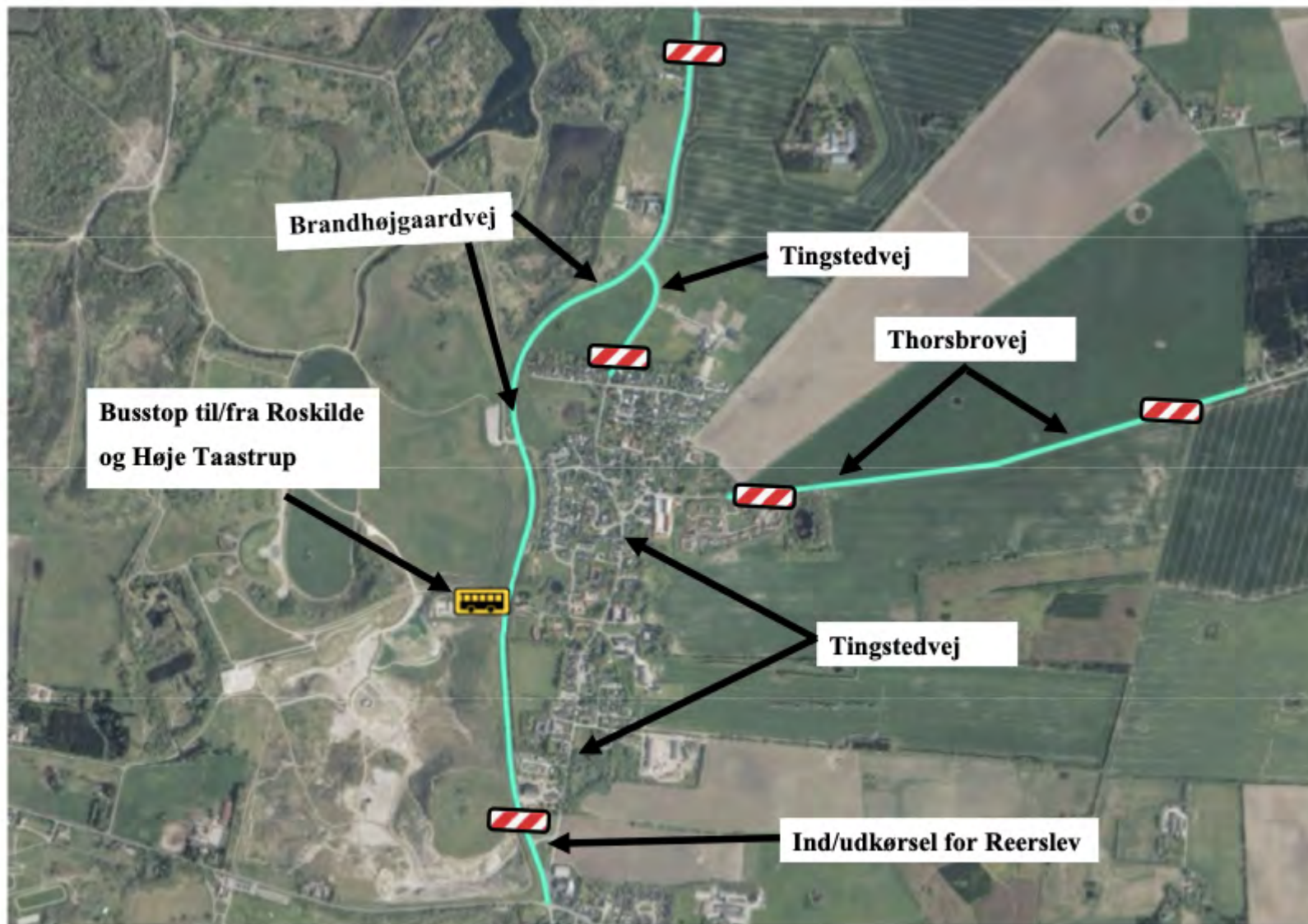

Busruter og adgange til Hedeland

Ændrede busruter under lejren

Under hovedlejren vil busruterne 128 og 224 have ændrede køreplaner. På kortet s. 8 ses hvilke busstop, der ikke betjenes under lejren, og hvilken rute busserne kører i stedet for.

Der vil blive indsat bybusser, som hver halve til hele time kører mellem lejren og Roskilde St. og lejren og Høje Taastrup St. Bussen stopper ved busstoppestedet på lejren, som ligger på Tranemosevej tæt på Reerslev Kirke (se kortet på s. 6). Busserne kører i perioden 19.-25. juli. De specifikke afgangstider bliver tilgængelige på <https://rejseplanen.dk>.

Adgang til Hedeland

I hele perioden vil du kunne transportere dig rundt på almindelig cykel både på lejren og forbi vejafspærringer.

Under opbygnings- og nedtagningslejren vil den primære aktivitet tage udgangspunkt i det, vi kalder driftsbyen.

Driftsbyen er placeret syd for Opera Hedelands parkering. Du vil kunne møde frivillige fra Spejdernes Lejr rundt omkring i Hedeland, der er ved at forberede eller rydde op efter lejren.

Under hovedlejren er det ikke muligt at ride eller køre mountainbike i de dele af Hedeland, hvor Spejdernes Lejr er (se kortet på s. 9). De øvrige dele af Hedeland er fortsat tilgængelige.

De største rejsedage

På ankomstdagen (18. juli) og afrejsedagen (26. juli) forventer vi en hel del biler og busser nær lejren, da vi skal have fragtet 30.000 mennesker frem eller tilbage. På afrejsedagen er der ligeledes mange ledere, der skal transportere grej fra lejrpladsen hjem til gruppen, hvilket giver yderligere forlænget rejsetid denne dag. Derfor opfordrer vi til at overveje om bilkørsel er nødvendigt i disse to dage.

Kort over ændrede busruter



Kort over Lejren

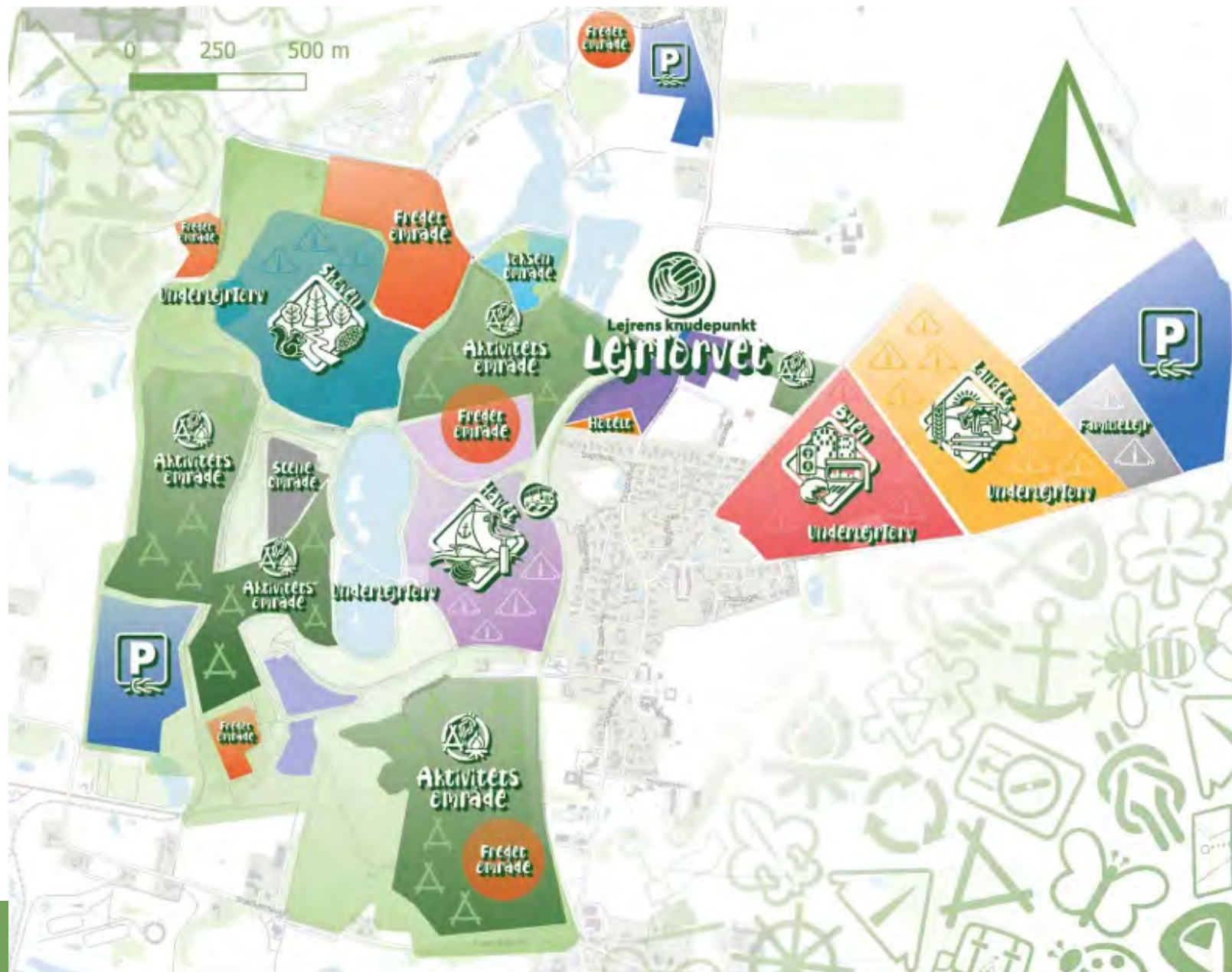

Kontakt

Sidder du med spørgsmål nu eller under lejren, som du ikke kan finde svar på, er du altid velkommen til at kontakte Informationscenteret på lejren. Informationscenteret vil sørge for at besvare dine spørgsmål eller sætte dig i kontakt med rette vedkommende.

Du kan skrive til info@sl2026.dk eller ringe på 6089 2026 hver onsdag kl. 19.30-20.30. Under lejren har telefonen åben hver dag kl. 6.30-22.30.

Møde i Reerslev Forsamlingshus

Der afholdes endnu et borgermøde i Reerslev Forsamlingshus (Tingstedvej 27) mandag den 11. maj kl. 19-21, hvor frivillige fra Spejdernes Lejr vil fortælle mere om trafikken samt mulighederne på lejren. Her er der selvfølgelig også mulighed for at stille opklarende spørgsmål.

Husk at der også findes flere informationer om lejren og dens aktiviteter på <https://spejderneslejr.dk>



Vil du vide mere?

<https://spejderneslejr.dk>

info@sl2026.dk

